

* EL PRESENTE PLANO ES COPIA DE SU ORIGINAL DEL QUE ES AUTOR EL ARQUITECTO D. ADOLFO SOTO LÓPEZ. SE UTILIZARÁ TOTAL O PARCIAL, ASÍ COMO CUALQUIER REPRODUCCIÓN O CENSO, A TERCEROS, REQUIEREN LA PRESTA AUTORIZACIÓN EXPRESA DE SU AUTOR. QUITANDO EN TODO CASO PROHIBIDA CUALQUIER MODIFICACIÓN UNILATERAL DEL MISMO.

Calle Sevilla

Calle Córdoba

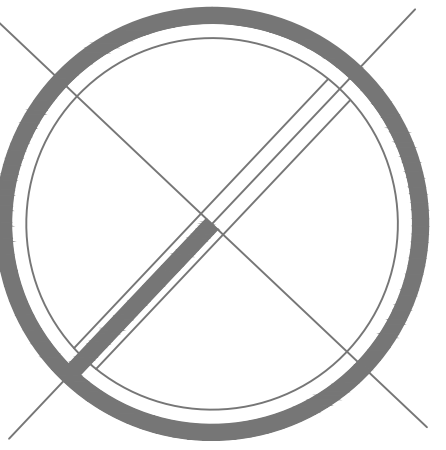
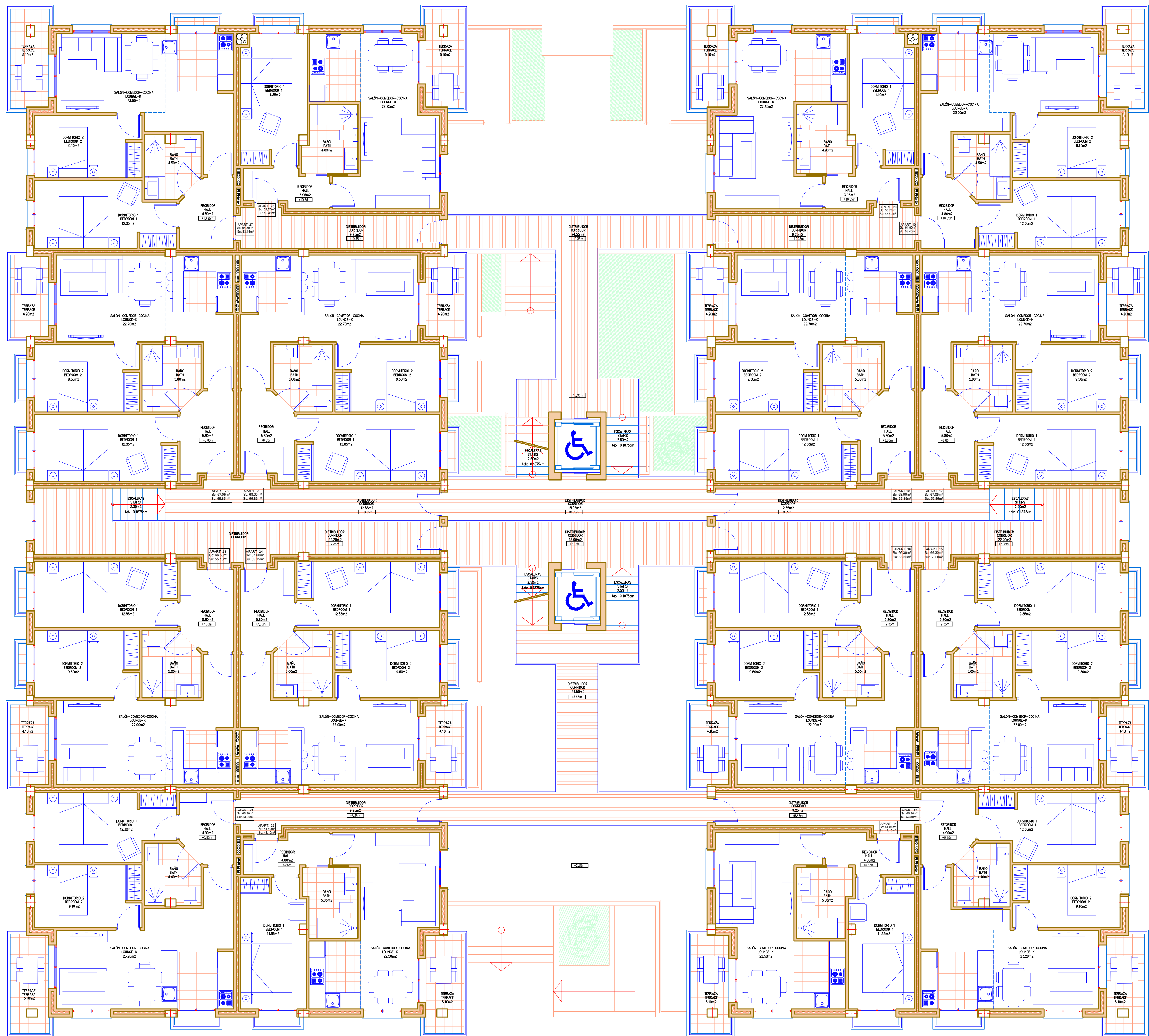

PROYECTO BÁSICO Y DE EJECUCIÓN:
44 Viviendas Adaptadas con Garaje y Espacios Comunes

SITUACIÓN: **Calle Córdoba y Calle Sevilla TURRE - Almería**

PLANO: **Distribución Planta Segunda** Fecha: **Marzo/17** Modificado: **1:75**

PROMOTORES: **Promociones Inmobiliarias Turre S.L.**

3